

IdemapMóvil - Conversión Ráster Manual de Usuario

| | |
|---|----------|
| Introducción | 2 |
| Requerimientos del sistema | 2 |
| Instalación | 2 |
| Funcionamiento | 3 |

Introducción

IDEMAP Conversión Ráster es una aplicación gráfica de escritorio para la generación de forma simple e intuitiva de mapas en formato MapLib a partir de archivos en formato jpg georeferenciados. Este tipo de mapas es el único que reconoce IdemapMóvil Aplicación Desconectada.

Las ortofotos que nos podemos descargar del portal IdeMap con la herramienta Cartomap son pares de archivos jpg/jgw cuyo tamaño puede ser considerable. El archivo jpg contiene la imagen y el archivo jgw los datos de georeferenciación. El objetivo de IDEMAP Conversión Ráster es crear un mapa contadas estas imágenes que la PDA pueda manejar de forma rápida y eficiente. Para ofrecer mayor versatilidad al usuario, la aplicación permite controlar la resolución del mapa generado.

Requerimientos del sistema

Pocket PC con Windows Mobile 5.0 o superior instalado.

Instalación

Para realizar la instalación se deben seguir los siguientes pasos:

1. Descomprimir el archivo IDEMAPConversionRaster.rar. La aplicación que se descarga del portal Idemap está comprimida, con lo que se debe usar una aplicación como WinRAR (<http://www.winrar.es/>) o WinZip (www.winzip.com/es/) para poder descomprimirla.

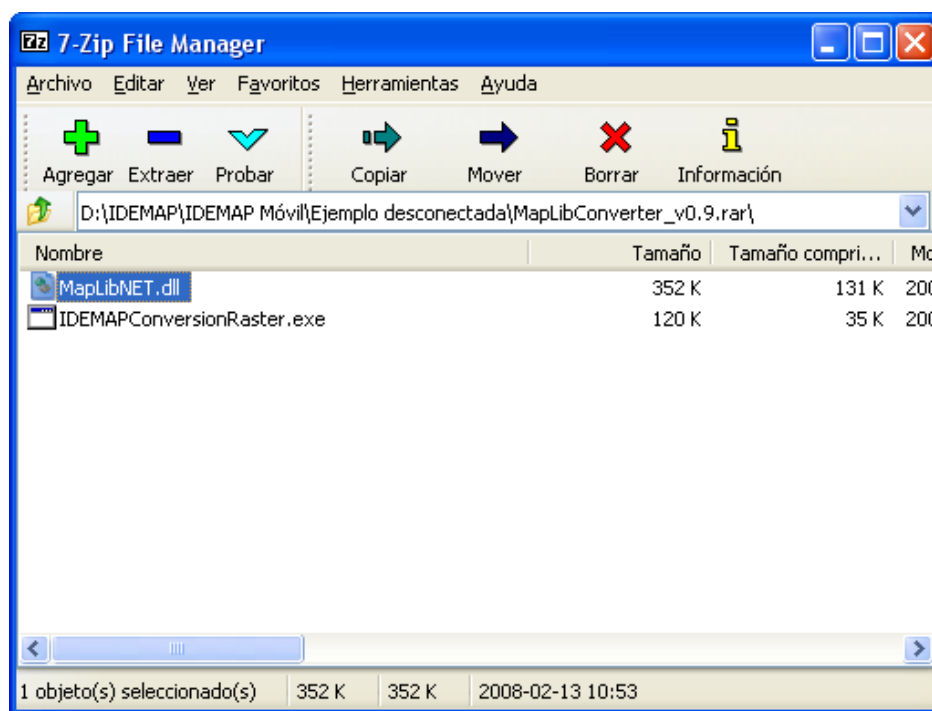

2. Especificar el directorio en el que se descomprimirán los ficheros necesarios para ejecutar IDEMAPConversionRaster.exe

Funcionamiento

Al ejecutar la aplicación aparecerá la siguiente pantalla:



El primer paso es seleccionar mediante el botón "Origen" el directorio donde se encuentran los archivos que van a formar parte del mapa MapLib.

A continuación se puede especificar la calidad deseada para el mapa MapLib. Este parámetro determinará tanto el tiempo del proceso de conversión como el tamaño del archivo destino.